寧波日報

寧波日報

逃妻江素瑛

浙江鄞縣地方法院

葉如峯啓事

上海

陳松祥啓事

出讓民田啓事

方五畝六分均執有契據所有權人因管理不便情願出讓如有意購買者請

包金林啓

推受盤聲明

無涉誠恐外界不明特此聲明

住公園路十一號

大華輪船

直放溫州

宏興鷓鴣菜 專治小兒百病

七星煙廠出品
廠址江北岸槐樹路二五四號 電話九〇三
行所江東華嚴街一一二號 電話九〇四

保健鈣

藥房均售

總經理

福嬰產科院

可安全到

各種手術

江東 路三號
電話一三四九號

永安五金行

源豐順
帽子大本營
花色特多 定價便宜
東渡路
電話三七〇

黑牌

兜科聖藥
路路通

中華國產製藥廠出品
寧波東門口華通藥房總經理

陳元生帽號
帽子專家
地址東渡路四一一號

大號廿支裝
雙斧

經濟部接管
中華煙草公司出品

每日
開往

世界大戲院

天然舞臺

民光電影院

林守軍沉着應戰

遼西國軍續獲勝

日晚與匪……隊在高……帶展開血戰……已達兩……

……東北陽鎮血戰

……附近二日來亦連續被破壞……影響行車……

……籍貫據不授用後方共產黨處理辦法……

共和黨表示不滿

因以德將向國會提出中國問題

中國如此抗共黨之統治……

國電信局開辦……和平運動

滇匪總機構案

四司開始審訊

……共匪補給機構……匪犯與匪商之審訊……

上海商業行莊資產總額統計

……上海商業行莊資產總額及放款，總計如次：……放款總額四百五十二億……台計資產總額四萬一千一百十四億餘元……

朝鮮獨立案……

修正選舉法……

……選舉法……條文……

英訪華團由港返國

……英議會訪華團……

……我國軍事代表團統計……國各佔領區內尚居留我國留學生四四人，彼等多數已完成學業，其分佈情形如下：美佔領區……

已付懲戒

……今汪偽前經濟部次長……已移送……中交農四行聯合辦事總處……拒絕會計部派員核該四行……

莫洛托夫演說 美人感覺寒心

貝爾加甯責資本主義國家 圖集反動力量發動新戰爭

【合衆社紐約七日電】莫洛托夫雖揭示蘇聯擁有原子彈，然并無甚多人民感覺驚[illegible]，渠之演說，確使[illegible]對蘇聯[illegible]之一般經濟[illegible]及若干跡象之美國人士[illegible]說中較關於原子彈之討論[illegible]所謂一切道路均通[illegible]。與莫洛托夫演說同時發表者，即蘇軍事部長貝爾加甯發表之演說，渠指責帝國主義[illegible]新戰爭者，圖集合全世界之反動力量，以鞏固資本主義之地位，并展開新戰爭，以消滅社會主義及民主，比等人士，應記及彼等之先驅所遭遇之末路，英美大使[illegible]於莫洛托夫及貝爾加甯發表演說時，均表泰然自若，[illegible]亦未鼓掌，據合衆社記者所聞之結果，[illegible]蘇聯對於製造原子彈之時間，一般人都認為蘇聯對於製造原子能及利用原子能等已大有進步，莫洛托夫一年前曾云蘇聯將有原子彈，[illegible]時，亦謂蘇聯將有原子彈，蘇聯目前尚未擁有原子彈之[illegible]，卽缺少美國之高等工業基礎，並缺少[illegible]之工程師及技術人員，然蘇聯有若干之原子科學家[illegible]。

莫洛托夫演說要點

【[illegible]】蘇外長莫洛托夫[illegible]演說[illegible]：[illegible]蘇聯[illegible]原子彈之秘密已不存在[illegible]，[illegible]蘇聯雖遭戰爭之破壞，然其工業產量已恢復戰前水準，一九四七年[illegible]。[illegible]帝國主義[illegible]美國若干參議員及部長對此不能了解，事實及時間將證明彼等[illegible]，表示資本主義之末日已經來臨。吾人現在並不感覺經濟恐慌之威脅。吾人現並無失業[illegible]。[illegible]蘇聯過去三[illegible]年[illegible]。

伊麗莎白[illegible]

神聖[illegible]寶物

[illegible]比王冠[illegible]，[illegible]美何所[illegible]，一比相親相愛之衆國土，乃[illegible]英國[illegible]，比神聖之寶物，須[illegible]。英冠桂詩人約翰．曼殊斐爾為其結婚典禮，該詩為紀念此喜事而作，詩共八節，其[illegible]英國及英聯邦國家[illegible]地位，[illegible]如上。

縣府定期召開 田賦督征座談會

鄞奉劃界 定期會[illegible]

會期未定

國內航空郵[illegible]

【本報訊】[illegible]

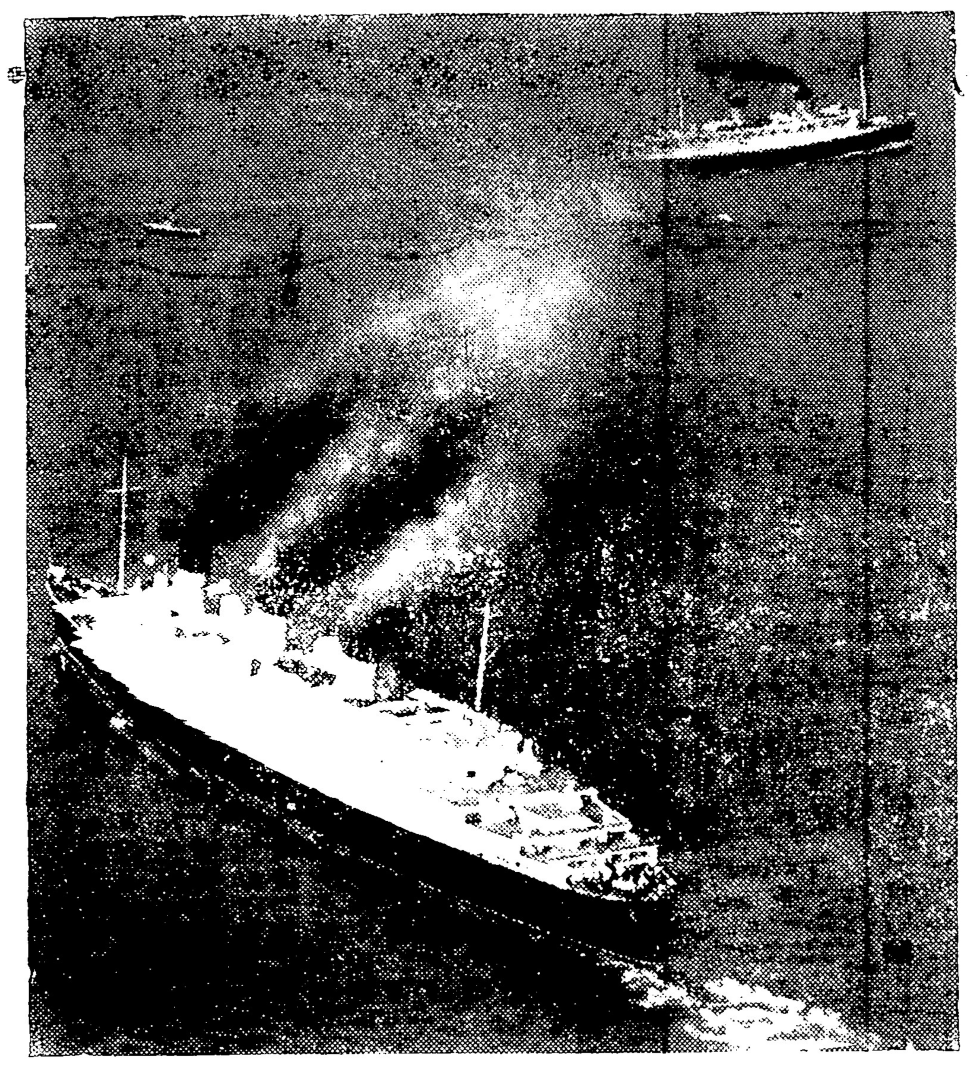

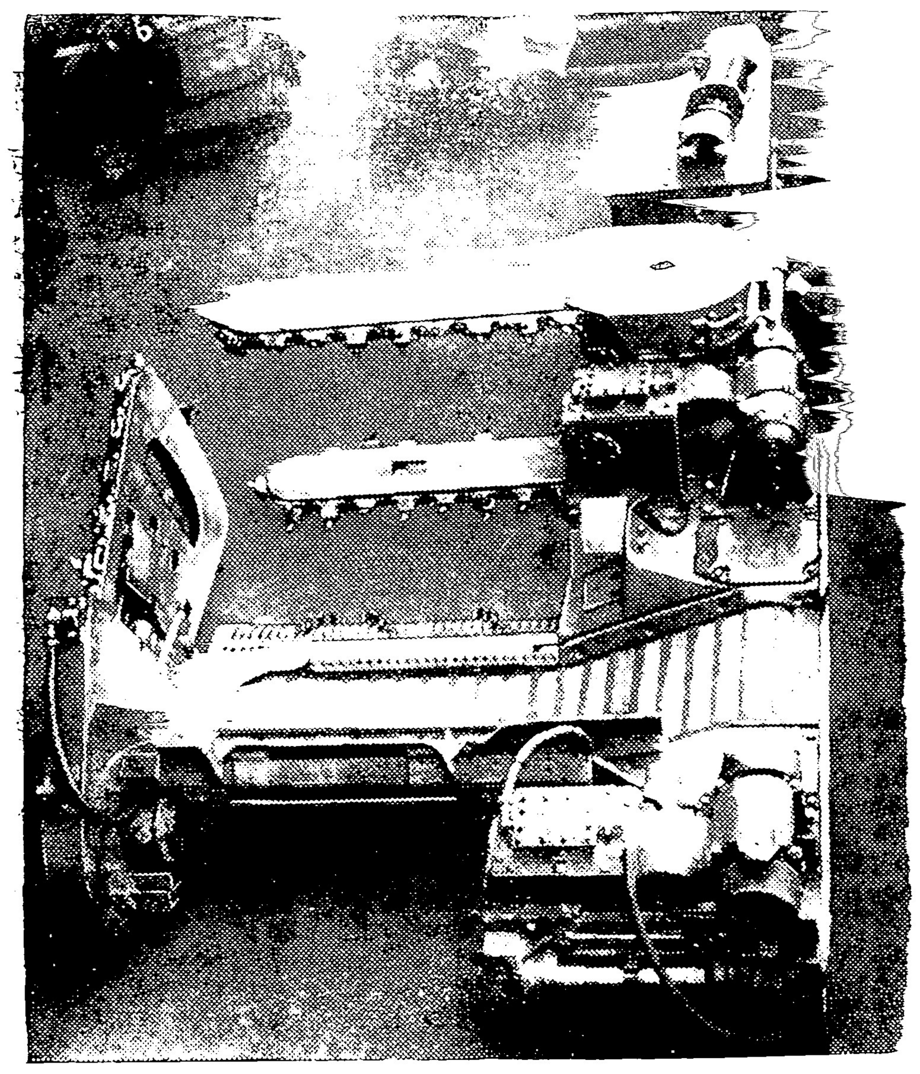

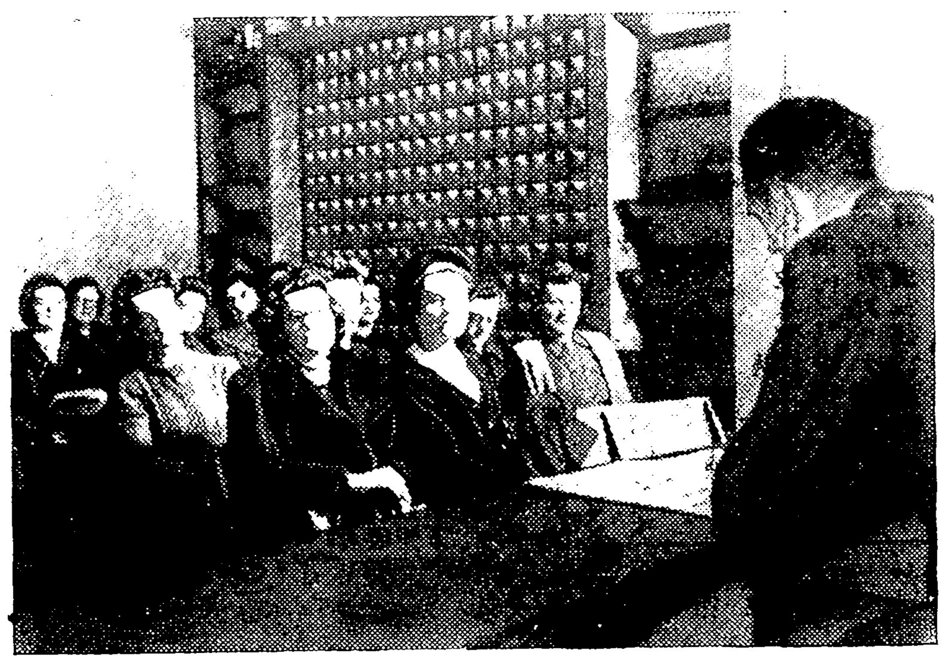

五三花呢 民族花呢

經濟